



Scheda Sito Culturale

Nome sito culturale	Museo di Storia Naturale
Tipologia del sito	Museo
Indirizzo	Strada Corsini 5
Città	Grosseto
Contatti	Tel +39 0564 485771 Email: info@museonaturalemaremma.it
Sito web	www.museonaturalemaremma.it
Sito web accessibile conforme alle WCAG 2.1	NO

TESTATO DA: [Associazione di Promozione sociale Handy Superabile](#) nell'estate 2024

Nota Bene Le informazioni che seguono si riferiscono alla data di verifica riportata in calce ad ogni scheda. **L'Associazione** non è responsabile di eventuali modifiche significative apportate dalla struttura dopo la visita.

Sommario

Scheda Sito Culturale	1
Arrivo alla struttura.....	4
Parcheggio privato/pubblico.....	4
Percorso dal parcheggio all'ingresso	4
Reception accoglienza biglietteria	6
Percorsi di visita.....	8
Servizi.....	14
Elementi aggiuntivi.....	14
Servizi igienici fruibili dagli ospiti con mobilità ridotta	15
Studi medici/strutture sanitarie.....	17





Descrizione

Il museo di storia naturale è allestito sui tre piani ed è composto da dodici sale espositive situate al primo e al secondo piano. Le sale espositive si dividono in due grandi sezioni: quella dedicata alle scienze della terra e quella dedicata alle scienze della vita.

SCIENZE DELLA TERRA

Sala Minerali e Rocce

Espone la collezione dei minerali con reperti provenienti dal Monte Amiata, Colline Metallifere, altre aree della Maremma e dalle zone limitrofe (alto Lazio e isola d'Elba).

Sala Paleontologia

Tratta il ruolo e l'importanza dei fossili, e le grandi tappe della cronologia degli eventi caratterizzanti la storia naturale del territorio maremmano.

ALBERO DELLA DIVERSITA' DEI VIVENTI

Il raccordo tra le sezioni di scienze della terra e scienze della vita ospita un ideale albero dei viventi, con una parete nera animata da disegni fluorescenti che rappresentano i principali raggruppamenti riconosciuti dalla scienza

SCIENZE DELLA VITA

Sala degli ambienti costieri e collinari: Tratta aspetti della vita naturale nelle aree costiere e collinari della Toscana meridionale.

Sala degli ambienti alto collinari e montani: Questa sala approfondisce gli ambienti delle aree alto-collinari e montane.

Introduzione al percorso ecologico: Una prima vetrina tratta gli ambienti fluviali, mentre il resto della sala tratta, i principali gruppi di Vertebrati presenti in Provincia di Grosseto

Isola didattica: Struttura formata da un pannello, un tavolo e alcuni sedili a forma di cubo, dando la possibilità ai visitatori (in gran parte scuole) di visionare e toccare con mano i campioni appartenenti alle collezioni didattiche, sotto la supervisione di un operatore specializzato.

Exhibit speciale: gli ambienti ipogei Corridoio interamente inglobato in una ricostruzione a scala reale di una grotta





Informazioni generali

Periodo di apertura e chiusura	Chiuso 25 Dicembre, 1 Gennaio, 1 Maggio e tutti i lunedì
Orari	Orario estivo dal 15 Giugno al 30 Settembre martedì, mercoledì, venerdì e sabato dalle ore 11.00 alle ore 15.00 Giovedì, domenica e festivi dalle ore 17.00 alle ore 20.00 Orario invernale dal 1 Ottobre al 14 Giugno giovedì, venerdì, sabato, domenica e festivi dalle ore 10.00 alle ore 13.00 e dalle ore 16.00 alle ore 19.00
Costo del biglietto	5 Euro
Riduzioni	3 Euro (studenti universitari, bambini e ragazzi dai 6 ai 18 anni, maggiori di 65 anni gruppi organizzati di almeno 15 persone militari, enti o associazioni convenzionate Gruppi scolastici con guida 2 Euro, senza guida 3 Euro Famiglie 12 Euro Gratuito sotto i 6 anni, guide turistiche insegnanti
Acquisto online	No
Accesso animali domestici	Non rilevato





Arrivo alla struttura

Parcheggio privato/pubblico



Presenza di parcheggio privato	NO
Parcheggio pubblico nelle vicinanze	SI
Tipologia di pavimentazione del parcheggio pubblico	asfalto
Presenza di posto auto riservato a persone con disabilità	SI num. 1
	
	

Percorso dal parcheggio all'ingresso

La struttura è raggiungibile dal parcheggio	in piano
Distanza dal parcheggio all'ingresso	Dai 20 metri ai 300 metri
Sono presenti indicatori e mappe tattili	NO





E' presente un ingresso accessibile	SI ingresso principale
Modalità di accesso al sito	<p><input checked="" type="checkbox"/> tramite n.12 scalini superabili tramite servoscala o in alternativa rampa lunga 470 cm con pendenza ripida del 35%</p> <p>In alternativa, per un ospite con disabilità motoria, è disponibile un ingresso sul lato destro, posto in via dell'Unione, al n. 48 attraverso un portone a due ante con larghezza utile 78 cm X 2 e scalino alto 22 cm, superabile tramite rampa lunga 140 cm, larga 90 cm, con pendenza 12 %</p>
Larghezza utile porta/varco d'ingresso	80 cm
Tipologia della porta	porta girevole con scalino soglia 4 cm e varco superiore a 80 cm o porta ad ante con soglia di 2 cm
Tipologia della maniglia	a leva
	





Reception accoglienza biglietteria

Modalità di accesso	in piano
Priorità di accesso ai visitatori con disabilità	SI
Segnaletica di orientamento	<input checked="" type="checkbox"/> segnaletica direzionale posta a 140/170 cm con colori contrastati <input checked="" type="checkbox"/> segnaletica identificativa di sale e percorsi posta a 140/170 cm con colori contrastati
Tipologia di materiale informativo	<input type="checkbox"/> guide in braille <input type="checkbox"/> guide in caratteri grandi <input type="checkbox"/> guide con linguaggio facilitato (CAA)

Progetto realizzato con il contributo della





	<input checked="" type="checkbox"/> audio guide <input type="checkbox"/> video guide in LIS o sottotitoli <input type="checkbox"/> mappe tattili <input checked="" type="checkbox"/> Qr code <input type="checkbox"/> imapp
E' disponibile un guardaroba accessibile ai visitatori con disabilità motoria	SI
Personale multilingue	SI
Il personale ha seguito corso di formazione su accoglienza persone con diverse disabilità	SI
Presenza di interpreti della lingua dei segni	NO
Altezza banco di ricevimento	con parte di banco ribassato inferiore a 100 cm
Sono disponibili i seguenti ausili per i visitatori con disabilità	<input type="checkbox"/> carrozzina manuale <input type="checkbox"/> stampelle <input type="checkbox"/> lente di ingrandimento <input type="checkbox"/> tablet con app pre-installata
Note eventuali	Allo stesso piano della biglietteria si trova la sala conferenze.





Percorsi di visita

Presenza di mappe	SI
Indicatori tattili e mappe visio-tattili	NO
Presenza di pannelli didascalici	SI
Audioguida	SI
Modelli tattili	NO
Postazioni multimediali accessibili da seduti	SI con tastiera posta a 117 cm da terra
Percorsi dedicati ai bambini	SI
Punti di sosta	SI
Percorso distribuito su più piani	SI num.2 piani
Accesso al punto di inizio del percorso	in piano e ascensore. Il pulsante di chiamata, in rilievo, è posto a 115 cm di altezza. Porta cabina scorrevole con larghezza 90 cm. Larghezza interna di 137 cm e profondità di 150 cm. Altezza del pulsante più alto della tastiera 118 cm e tasti in braille e rilievo. La cabina è dotata di maniglia di sostegno. Avviso luminoso.

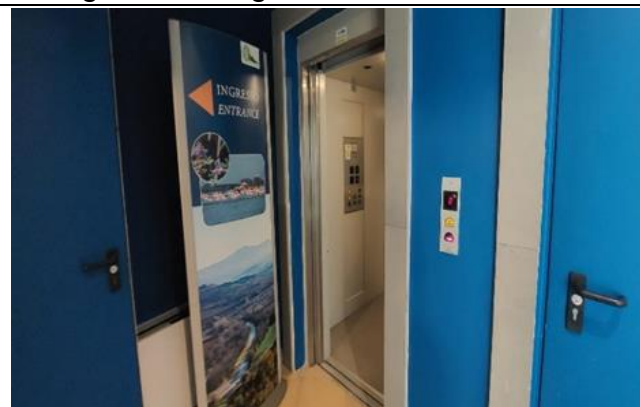
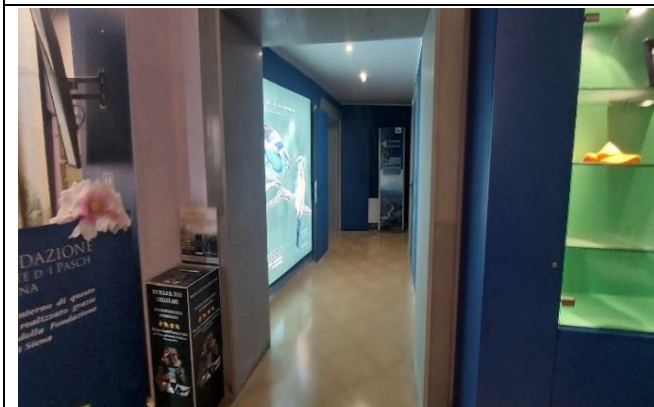



<p>Modalità di accesso alle sale. Piano 1 : sala minerali e rocce, paleontologia e scienze della vita (sala dell'acqua)</p>	<p><input checked="" type="checkbox"/> tramite elevatore Usciti dall'ascensore, al primo piano, per raggiungere le sale espositive, si deve attraversare un corridoio che apre sulle scale, ed un varco largo cm con rampa antisdrucchiolo, larga 114 cm, lunga 63 cm. con pendenza 18 %.</p>
<p>Larghezza utile porta/varco d'ingresso/corridoio</p>	<p>superiore a 90 cm</p>
<p>Identificazione della sala</p>	<p>Tramite cartello</p>
<p>Bacheca/pannelli informativi e didascalie</p>	<p><input checked="" type="checkbox"/> didascalie posizionate a circa 100/ 140 cm da terra e touchscreen con altezza da terra da 117 a 140 cm</p> <p><input checked="" type="checkbox"/> caratteri privi di ombre e grazie</p> <p><input type="checkbox"/> Pannelli scritti anche in lingua inglese</p>



Progetto promosso da



Regione Toscana

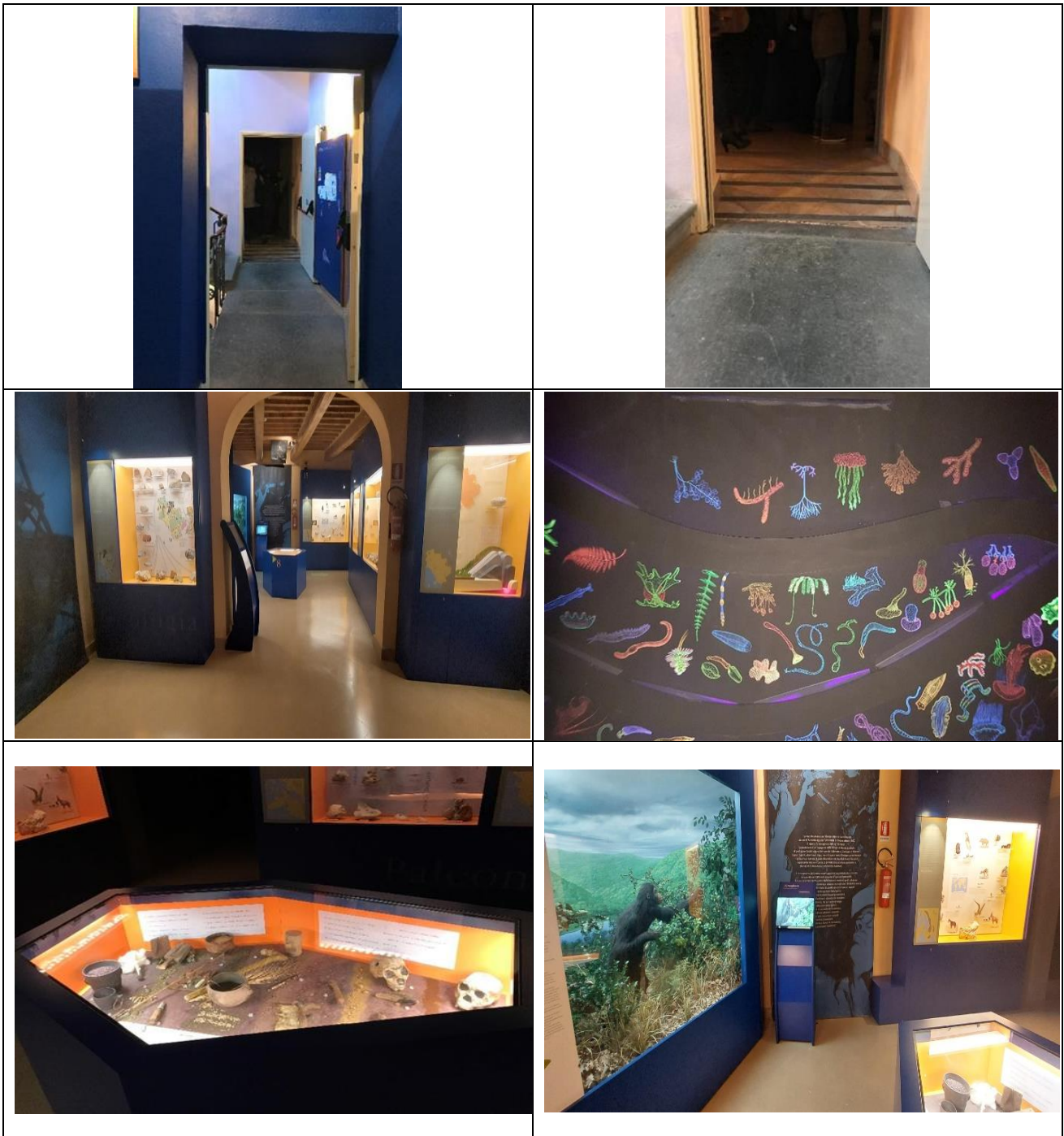

Progetto realizzato con il contributo della



Presidenza del
Consiglio dei Ministri
Ministro per la disabilità

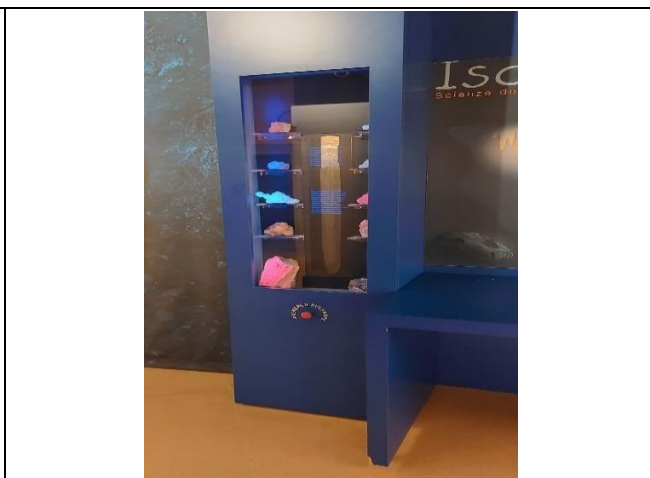
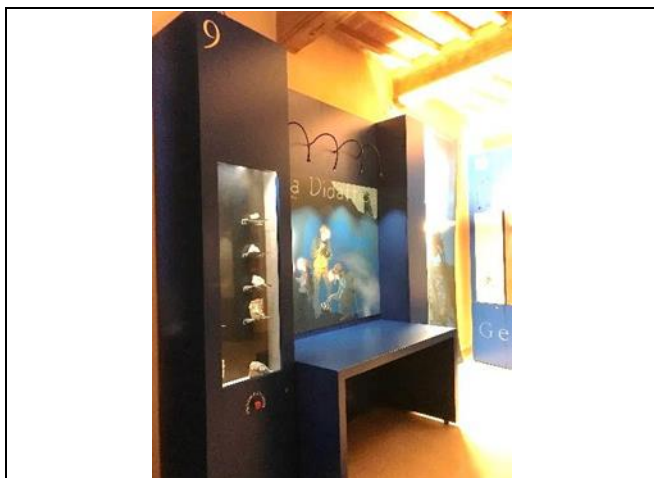

Note eventuali :

La sezione *Scienze della vita* espone al visitatore modelli ambientati nel loro habitat elettivo, a partire dalla grande SALA DELL'ACQUA, in cui viene rappresentato il mare, la costa e le aree umide costiere, raggiungibile tramite una scala con 7 scalini, superabile tramite servoscala per i visitatori con disabilità motoria. La sala comprende anche il piano superiore con l'effetto scenico di riproduzioni di delfini sospesi da ammirare attraverso.

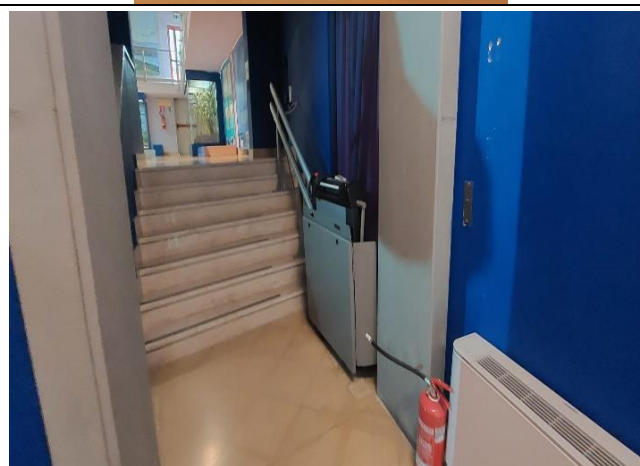



<p>Sala dell'acqua al piano 2. Visione dall'alto.</p>	
<p>Modalità di accesso alle sale. Piano 2: sala ambienti costieri e collinari e alto collinari montani. Ricostruzione di una grotta</p>	<p><input checked="" type="checkbox"/> tramite elevatore Usciti dall'ascensore, si deve superare un breve corridoio con varco largo 110 cm e rampa antidrucciolo, lunga 143 cm, larga 110 cm, con pendenza 14,5 %. Svoltando a destra, superata una seconda rampa lunga 160 cm, con pendenza 6%</p>
<p>Larghezza utile porta/varco d'ingresso/corridoio</p>	<p>superiore a 90 cm</p>
<p>Identificazione della sala</p>	<p>Tramite cartello identificativo</p>
<p>Bacheca/pannelli informativi e didascalie</p>	<p><input checked="" type="checkbox"/> didascalie posizionate a circa 100/ 140 cm da terra e touchscreen con altezza da terra da 117 a 140 cm</p> <p><input checked="" type="checkbox"/> caratteri privi di ombre e grazie</p>



Progetto promosso da



Regione Toscana



Progetto realizzato con il contributo della



Presidenza del
Consiglio dei Ministri
Ministro per la disabilità



Servizi



Elementi aggiuntivi

Visite guidate per gruppi	SI
Visite guidate per singoli	SI
Attività per bambini e famiglie	SI
Visite guidate con personale formato	<input type="checkbox"/> in lingua dei segni <input checked="" type="checkbox"/> per visitatori con mobilità ridotta <input type="checkbox"/> nel linguaggio facilitato (CAA)
Bookshop accessibile	<input checked="" type="checkbox"/> in piano <input type="checkbox"/> tramite rampa Scegliere un elemento.
Note eventuali	Attualmente il bookshop è in allestimento.
	





Servizi igienici fruibili dagli ospiti con mobilità ridotta

Numero servizi igienici accessibili/fruibili dagli ospiti con mobilità ridotta	2. 1 al piano terra, 1 al secondo piano
Ubicazione toilette	piano terra
Modalità di accesso al locale	<input checked="" type="checkbox"/> in piano
Larghezza utile porta d'ingresso	superiore a 90 cm
Altezza WC	50 cm
Sedile WC con dente frontale aperto	SI
Maniglioni di sostegno	a sinistra del wc
Doccetta flessibile a lato del wc	NO
Spazio libero ai lati del wc	a sinistra 27 cm a destra superiore a 90 cm frontale superiore a 90 cm
Campanello elettrico/telefono	SI
Lavabo con spazio sottostante per accostamento carrozzina	67 cm
Altezza da terra bordo inferiore specchio	cm
Fasciatoio per neonati	NO
	





Ubicazione toilette	piano secondo
Modalità di accesso al locale	<input checked="" type="checkbox"/> in piano
Larghezza utile porta d'ingresso	Doppia porta con larghezza utile di 90 cm e 80 cm
Altezza WC	50 cm
Sedile WC con dente frontale aperto	SI
Maniglioni di sostegno	ad entrambi i lati
Doccetta flessibile a lato del wc	NO
Spazio libero ai lati del wc	a sinistra 27 cm a destra superiore a 90 cm frontale superiore a 90 cm
Campanello elettrico/telefono	SI
Lavabo con spazio sottostante per accostamento carrozzina	74 cm
Altezza da terra bordo inferiore specchio	sufficiente per la fruizione da persona in carrozzina
Fasciatoio per neonati	NO





Studi medici/strutture sanitarie

Ospedali nei pressi della struttura	Ospedale Misericordia Grosseto Via Senese 161, telefono +39 0564485111
Altre strutture sanitarie	Punto informazioni, numero verde 8006133, attivo da lunedì a venerdì dalle ore 8.00 alle ore 18.00, sabato e domenica dalle ore 9.00 alle ore 13.00 U.O nefrologia e dialisi c/o Ospedale Grosseto telefono +39 0564 485159 email alberto.papi@uslsudest.toscana.it

TESTATO DA: [Associazione di Promozione sociale Handy Superabile](#) nel 2024

Progetto realizzato con il contributo della



Progetto promosso da



Regione Toscana

Progetto realizzato con il contributo della



**Presidenza del
Consiglio dei Ministri**
Ministro per la disabilità